Revisor moms

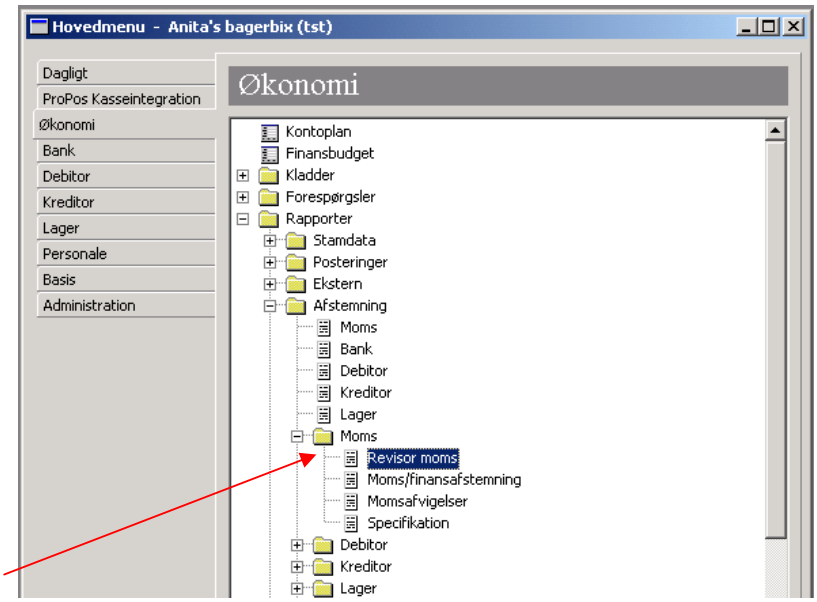

Listen Revisor moms kan udskrives i 2 udgaver: Total liste samt specificeret liste:

Total:
Her udskrives summen af henholdsvis momsbeløb/ grundlag vedrørende posteringer, hvorpå der er beregnet moms pr. driftskonto.

Specificeret:
Her udskrives de enkelte posteringer, hvorpå der er beregnet moms.

Der udskrives hvilken momsretning, momsposteringerne er bogført med: Købsmoms (indgående moms) eller salgsmoms (udgående moms).

Rapporten kan anvendes til afstemning til rapporten Balance.

Fra hovedmenuen vælges Økonomi/Rapporter/Afstemning/Moms/Revisor moms.

Klik på funktionsknappen "Udvælg" for at indtaste evt. afgrænsninger i bilag, bogføringsdato og/eller driftskonto.

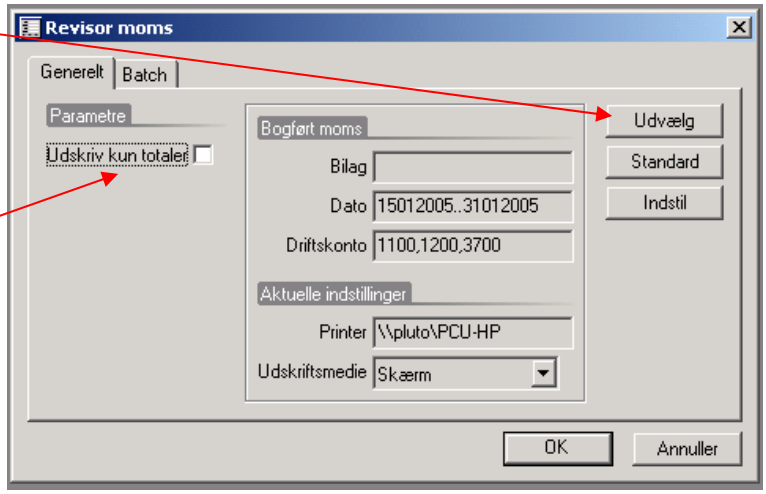

VIGTIGT:
Sæt flueben i feltet "Udskriv kun totaler" hvis du ønsker en total liste og derved en total pr. driftskonto. Hvis feltet ikke udfyldes, vil hver eneste momspostering indenfor de angivne kriterier blive udskrevet, hvilket sandsynligvis vil give en meget lang liste.

Total liste:

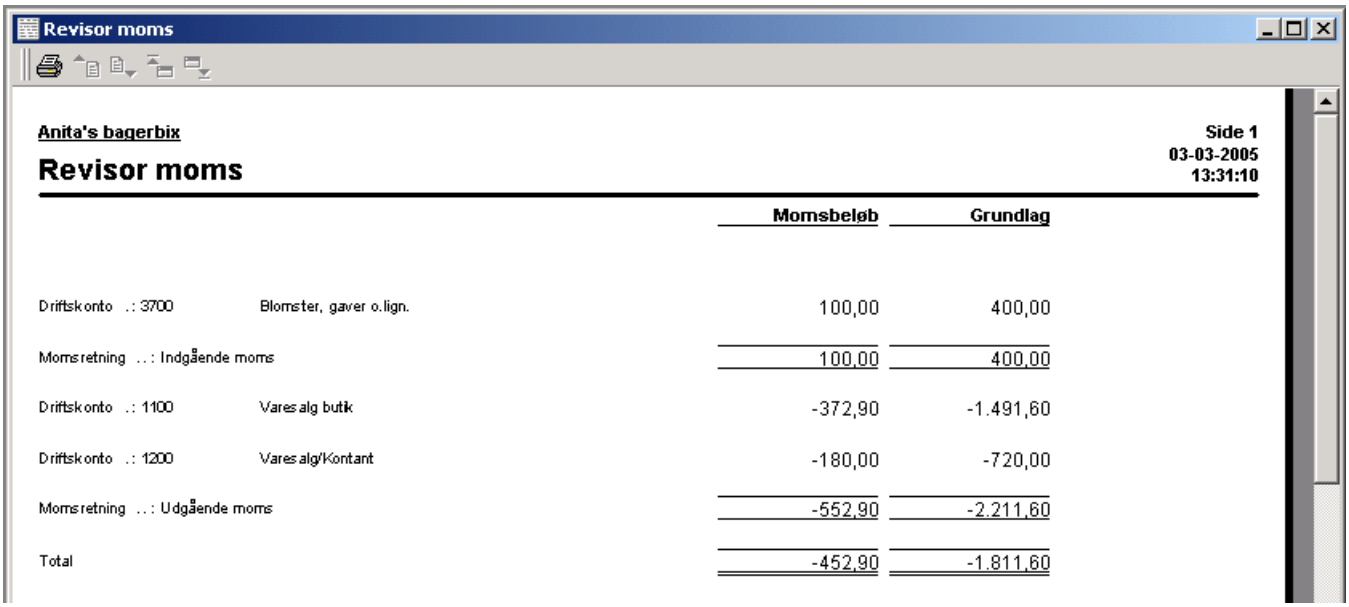

Revisor moms

Anita's bagerbix

Side 1
03-03-2005
13:31:10

Revisor moms

		Momsbeløb	Grundlag
Driftskonto .: 3700	Blomster, gaver o.lign.	100,00	400,00
Momsretning ..: Indgående moms		100,00	400,00
Driftskonto .: 1100	Varesalg butik	-372,90	-1.491,60
Driftskonto .: 1200	Varesalg/Kontant	-180,00	-720,00
Momsretning ..: Udgående moms		-552,90	-2.211,60
Total		-452,90	-1.811,60

Feltet ”Udskriv kun totaler” er udfyldt med flueben.

Specificeret udgave:

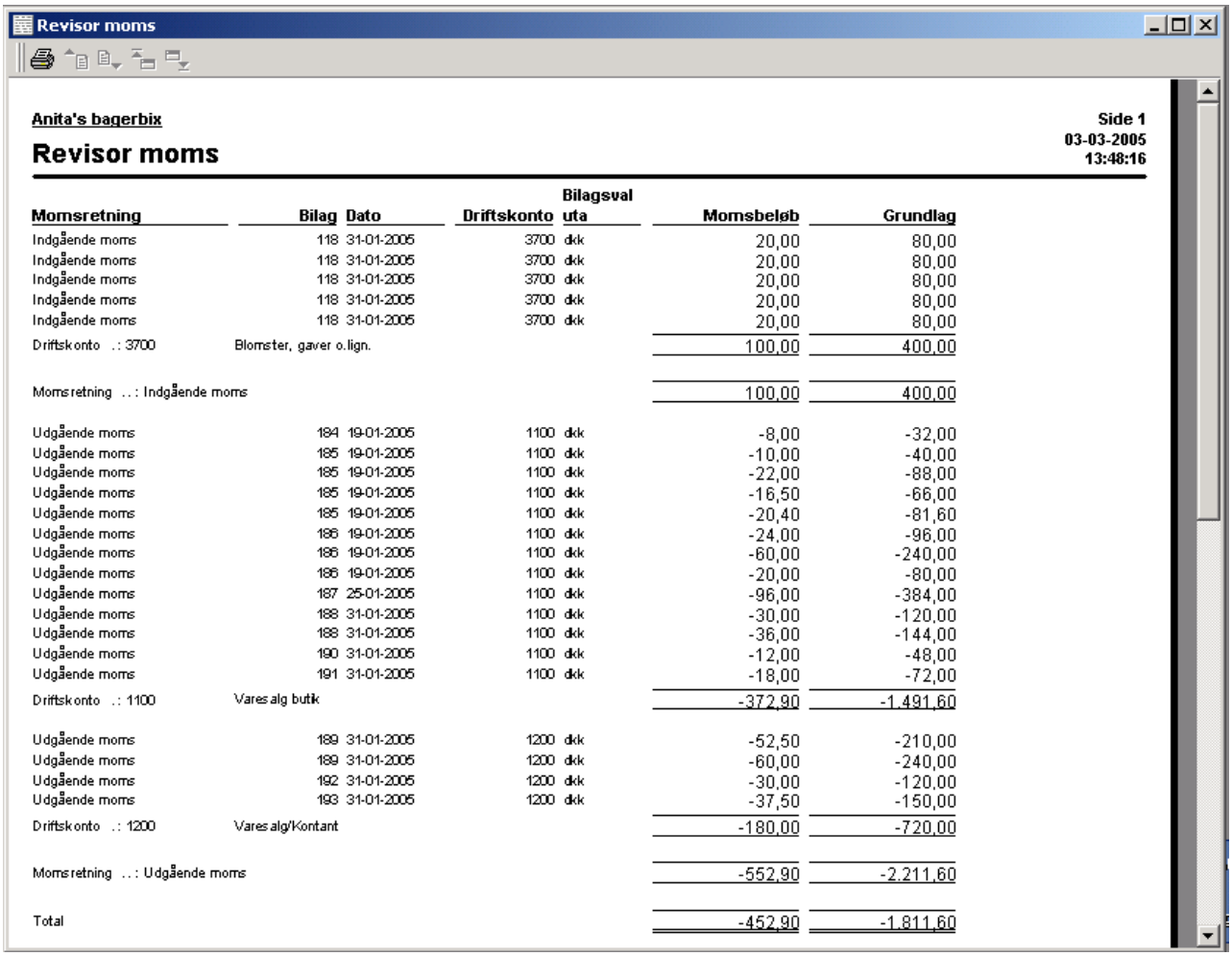

Revisor moms

Anita's bagerbix

Side 1
03-03-2005
13:48:16

Revisor moms

Momsretning		Bilag	Dato	Driftskonto	Bilagsvaluta	Momsbeløb	Grundlag
Indgående moms		118	31-01-2005	3700	dkk	20,00	80,00
Indgående moms		118	31-01-2005	3700	dkk	20,00	80,00
Indgående moms		118	31-01-2005	3700	dkk	20,00	80,00
Indgående moms		118	31-01-2005	3700	dkk	20,00	80,00
Indgående moms		118	31-01-2005	3700	dkk	20,00	80,00
Driftskonto .: 3700	Blomster, gaver o.lign.					100,00	400,00
Momsretning ..: Indgående moms						100,00	400,00
Udgående moms		184	19-01-2005	1100	dkk	-8,00	-32,00
Udgående moms		185	19-01-2005	1100	dkk	-10,00	-40,00
Udgående moms		185	19-01-2005	1100	dkk	-22,00	-88,00
Udgående moms		185	19-01-2005	1100	dkk	-16,50	-66,00
Udgående moms		185	19-01-2005	1100	dkk	-20,40	-81,60
Udgående moms		186	19-01-2005	1100	dkk	-24,00	-96,00
Udgående moms		186	19-01-2005	1100	dkk	-60,00	-240,00
Udgående moms		186	19-01-2005	1100	dkk	-20,00	-80,00
Udgående moms		187	25-01-2005	1100	dkk	-96,00	-384,00
Udgående moms		188	31-01-2005	1100	dkk	-30,00	-120,00
Udgående moms		188	31-01-2005	1100	dkk	-36,00	-144,00
Udgående moms		190	31-01-2005	1100	dkk	-12,00	-48,00
Udgående moms		191	31-01-2005	1100	dkk	-18,00	-72,00
Driftskonto .: 1100	Varesalg butik					-372,90	-1.491,60
Udgående moms		189	31-01-2005	1200	dkk	-52,50	-210,00
Udgående moms		189	31-01-2005	1200	dkk	-60,00	-240,00
Udgående moms		192	31-01-2005	1200	dkk	-30,00	-120,00
Udgående moms		193	31-01-2005	1200	dkk	-37,50	-150,00
Driftskonto .: 1200	Varesalg/Kontant					-180,00	-720,00
Momsretning ..: Udgående moms						-552,90	-2.211,60
Total						-452,90	-1.811,60

Feltet ”Udskriv kun totaler” er blankt.